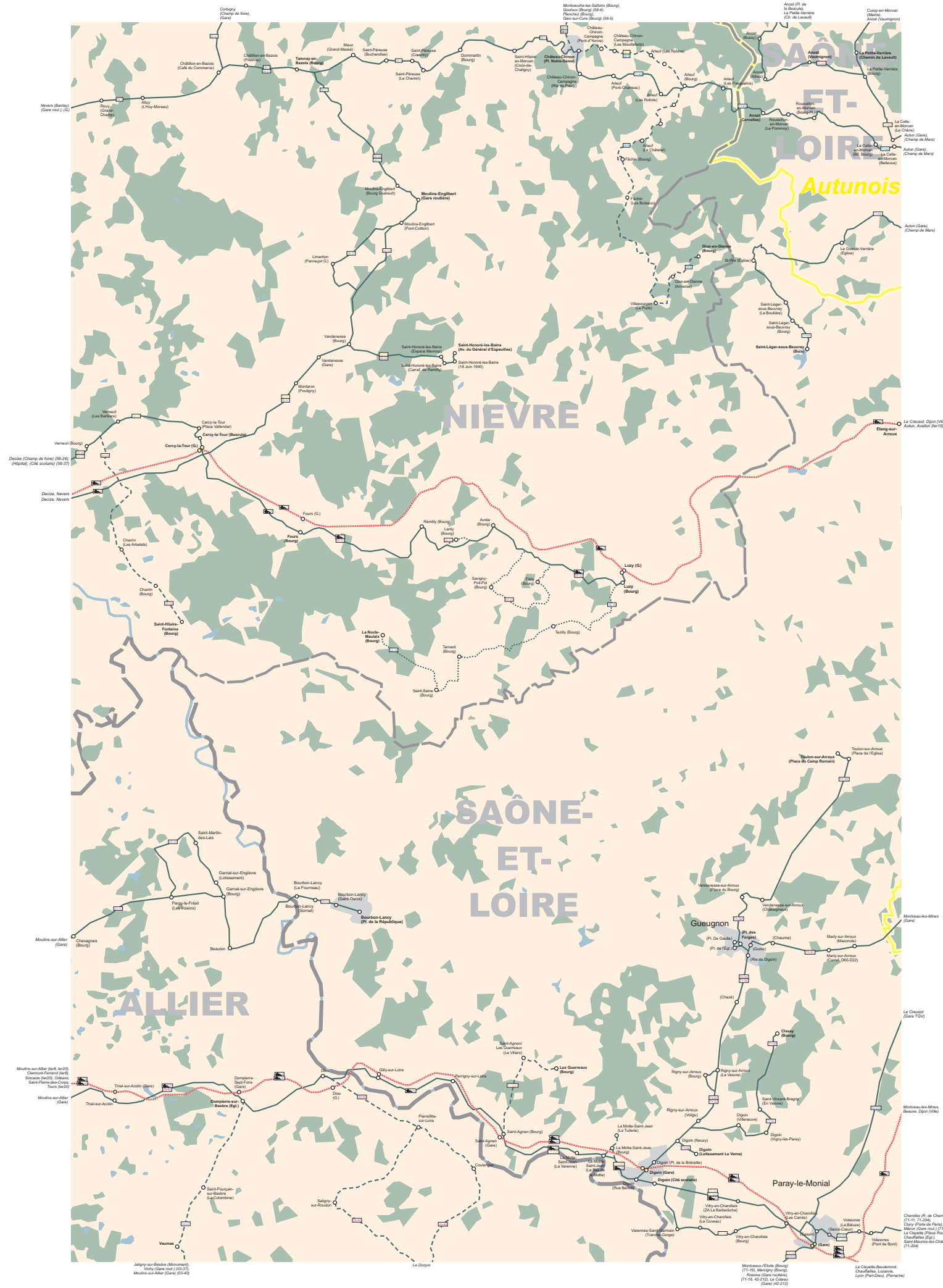
SAÔNE-ET-LOIRE
Autunois
NIEVRE
SAÔNE-ET-LOIRE
ALLIER
Corbigny (Champ de foire), (Gare)
Châtillon-en-Bazois (Café du Commerce)
Châtillon-en-Bazois (Fouirou)
Tannay-en-Bazois (Bourg)
Maux (Grand-Massé)
Saint-Péreuse (Bucherolles)
Saint-Péreuse (Coanthy)
Saint-Péreuse (Le Chemin)
Dommartin (Bourg)
Saint-Hilaire-en-Morvan (Croix-de-Chaligny)
Château-Chinon (Pl. Notre-Dame)
Montsauche-les-Settons (Bourg), Gouloux (Bourg) (58-4); Planchez (Bourg), Gien-sur-Cure (Bourg) (58-5)
Château-Chinon-Campagne (Pont-d'Yonne)
Château-Chinon-Campagne (Les Mouillettes)
Arleuf (Les Robins)
Arleuf (Bourg)
Arleuf (Les Paquelins)
Arleuf (Pont-Chaneau)
Arleuf (Les Rollots)
Arleuf (Le Château)
Fâchin (Bourg)
Fâchin (Les Buteaux)
Anost (Busey)
Anost (Mihel)
Anost (Cercelles)
Anost (Vaumignon)
La Petite-Verrière (Chemin de Lavault)
La Petite-Verrière (Bourg)
Ancost (Pl. de la Bascule), La Petite-Verrière (Ch. de Lavault)
Cussy-en-Morvan (Maine), Anost (Vaumignon)
Rousillon-en-Morvan (Bourg-Pl.)
Rousillon-en-Morvan (La Pommoy)
La Celle-en-Morvan (La Chère)
La Celle-en-Morvan (Bl. Bourg)
La Celle-en-Morvan (Bellevue)
Autun (Gare), (Champ de Mars)
Autun (Gare), (Champ de Mars)
Autun (Gare), (Champ de Mars)
La Grande-Verrière (Eglise)
Glux-en-Glenne (Bourg)
St-Prix (Eglise)
Glux-en-Glenne (Arnerse)
Villapourçon (Bel Puits)
Saint-Léger-sous-Beuvray (La Boulière)
Saint-Léger-sous-Beuvray (Bourg)
Saint-Léger-sous-Beuvray (Buis)
Nevers (Banlay), (Gare rout.) (G.)
Rouy (Grand-Champ)
Alby (L'Huy-Moneau)
Moulins-Engilbert (Bourg Guéault)
Moulins-Engilbert (Gare routière)
Moulins-Engilbert (Pont-Cotton)
Limanton (Pannegot G.)
Vandenesse (Bourg)
Vandenesse (Gare)
Saint-Honoré-les-Bains (Espace Mermoz)
Saint-Honoré-les-Bains (Carref. de Rémilly)
Saint-Honoré-les-Bains (Av. du Général d'Espeuilles)
Saint-Honoré-les-Bains (18 Juin 1940)
Montaron (Pouligny)
Vernaul (Les Barthons)
Vernaul (Bourg)
Cercy-la-Tour (Place Vallendar)
Cercy-la-Tour (Bascule)
Cercy-la-Tour (G.)
Decize (Champ de foire) (58-24); (Hôpital), (Cité scolaire) (58-37)
Decize, Nevers
Decize, Nevers
Fours (G.)
Fours (Bourg)
Chamin (Les Arbelets)
Chamin (Bourg)
Saint-Hilaire-Fontaine (Bourg)
Rémilly (Bourg)
Lanty (Bourg)
Armée (Bourg)
Savigny-Poil-Fol (Bourg)
Fléty (Bourg)
Luzy (G.)
Luzy (Bourg)
Tazilly (Bourg)
La Nocle-Maulaix (Bourg)
Ternant (Bourg)
Saint-Saine (Bourg)
Le Creusot, Dijon (Ville) (ter2), Autun, Avallon (ter15)
Etang-sur-Arroux
Toulon-sur-Arroux (Place du Camp Romain)
Toulon-sur-Arroux (Place de l'Eglise)
Vendenesse-sur-Arroux (Place du Bourg)
Vendenesse-sur-Arroux (Chassagneux)
Gueugnon
(Pl. De Gaulle)
(Pl. de l'Egl.)
(Pl. des Forges)
(Cuille)
(Rue du Digoin)
(Chaume)
Marly-sur-Arroux (Mazoncle)
Marly-sur-Arroux (Carref. D60-D22)
Montceau-les-Mines (Gare)
(Chauze)
Clessy (Bourg)
Le Creusot (Gare TGV)
Saint-Martin-des-Lais
Garnat-sur-Engièvre (Lotissement)
Garnat-sur-Engièvre (Bourg)
Paray-le-Frésil (Les Voisins)
Bourbon-Lancy (Le Fourneau)
Bourbon-Lancy (Saint-Denis)
Bourbon-Lancy (Sornat)
Bourbon-Lancy (Pl. de la République)
Moulins-sur-Allier (Gare)
Chevagnes (Bourg)
Beaulon
Saint-Agnan/ Les Guerreaux (La Villars)
Les Guerreaux (Bourg)
Rigny-sur-Arroux (Bourg)
Rigny-sur-Arroux (La Veuve)
Saint-Vincent-Bragny (En Veuve)
Rigny-sur-Arroux (Volgu)
Digoin (Villeneuve)
Digoin (Vigny-les-Paray)
Digoin (Neuzy)
Digoin (Lotissement Le Verne)
Digoin (Pl. de la Brèrette)
Digoin (Gare)
Digoin (Cité scolaire)
Digoin (Rue Barbet)
La Motte-Saint-Jean (La Tuilerie)
La Motte-Saint-Jean (Bourg)
La Motte-Saint-Jean (La Varenne)
La Motte-Saint-Jean (Le Bas de la Motte)
Saint-Agnan (Bourg)
Saint-Agnan (Gare)
Couloubre
Paray-le-Monial
Varennes-Saint-Germain (Tranchée-Gorge)
Vitry-en-Charollais (ZA La Barbenèche)
Vitry-en-Charollais (Le Cuveau)
Vitry-en-Charollais (Bourg)
Vitry-en-Charollais (Les Canes)
Volesvres (La Bélusse)
Volesvres (Sacré-Cœur)
Volesvres (Pont de Bord)
Charolles (R. de Champagny) (71-11, 71-204), Cluny (Porte de Paris), Mâcon (Gare rout.) (71-11), La Clayette (Place Rouge), Chauffailles (Egl.), Saint-Maurice-lès-Châteauneuf (Egl.) (71-204)
La Clayette-Baudemont, Chauffailles, Lozanne, Lyon (Part-Dieu), (Perrache)
Montceaux-l'Etoile (Bourg) (71-16), Marcigny (Bourg), Roanne (Gare routière), (71-16, 42-212), Le Coteau (Gare) (42-212)
Le Donjon
Jaligny-sur-Besbre (Monument), Vichy (Gare rout.) (03-37), Moulins-sur-Allier (Gare) (03-40)
Moulins-sur-Allier (ter8, ter20), Clermont-Ferrand (ter8), Sincaize (ter20), Orléans, Saint-Pierre-des-Corps, Tours (ter20)
Moulins-sur-Allier (Gare)
Thiel-sur-Acolin (Gare)
Thiel-sur-Acolin
Dompierre-Sept-Fons (Gare)
Dompierre-sur-Besbre (Egl.)
Saint-Pourçain-sur-Besbre (La Colombine)
Vaumas
Dion
Dion (G.)
Gilly-sur-Loire
Perrigny-sur-Loire
Pierrefitte-sur-Loire
Saligny-sur-Roudon
Montceau-les-Mines, Beaune, Dijon (Ville)