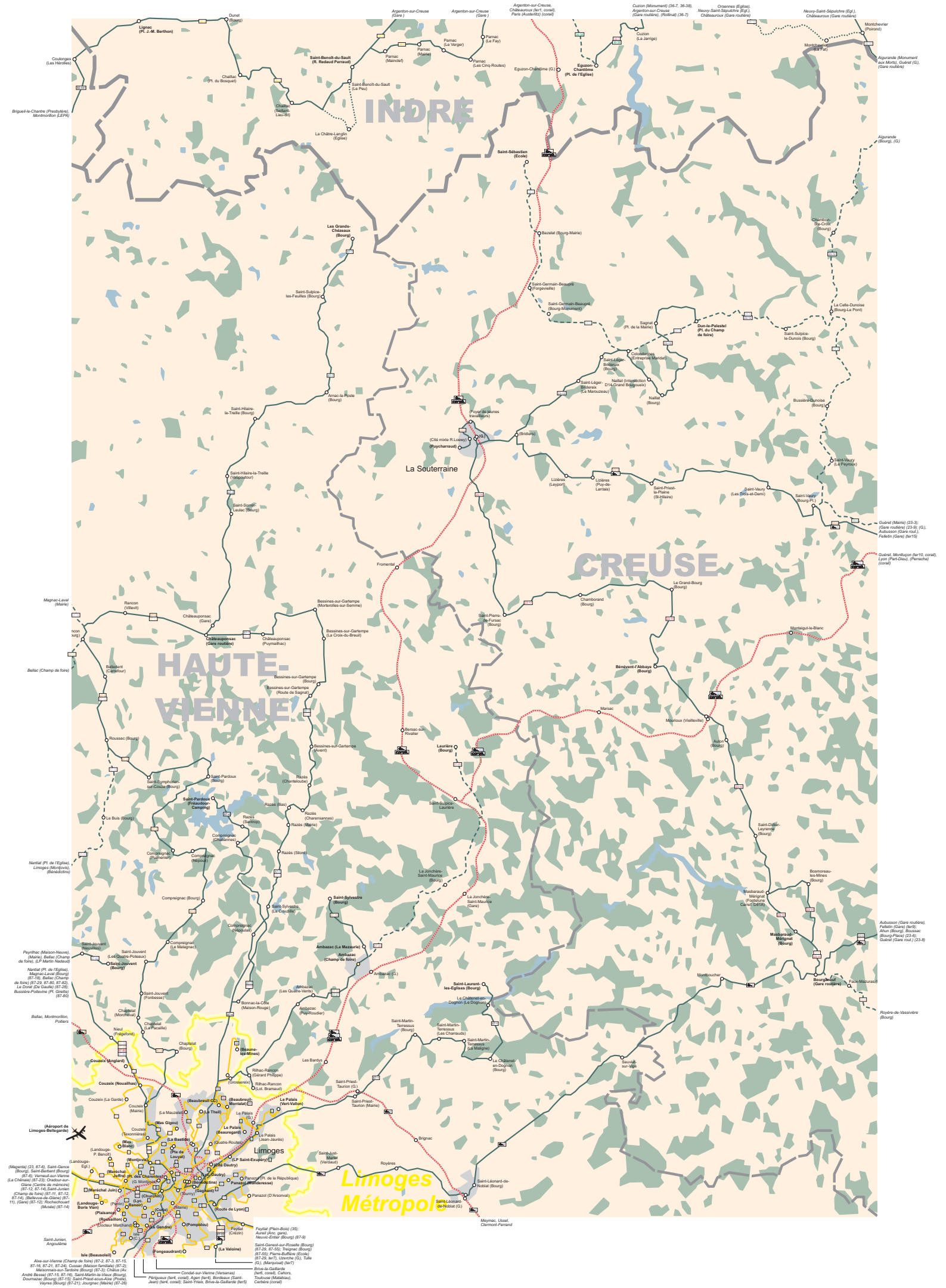
INDRE
CREUSE
HAUTE-VIENNE
La Souterraine
Limoges
Limoges Métropole
Lignac (Pl. J.-M. Berthon)
Dunet (Bourg)
Argenton-sur-Creuse (Gare)
Argenton-sur-Creuse (Gare)
Argenton-sur-Creuse, Châteauroux (Ter1, corail), Paris (Austerlitz) (corail)
Cuzion (Monument) (36-7, 36-38), Argenton-sur-Creuse (Gare routière), (Rotinat) (36-7)
Orsennes (Eglise), Neuvy-Saint-Sépulchre (Egl.), Châteauroux (Gare routière)
Neuvy-Saint-Sépulchre (Egl.), Châteauroux (Gare routière)
Montchevrier (Poirond)
Montchevrier (Le Fau)
Aigurande (Monument aux Morts), Guéret (G), (Gare routière)
Aigurande (Bourg), (G)
Coulonges (Les Hérolles)
Brigueil-le-Chantre (Presbytère), Montmorillon (LEPA)
Saint-Benoît-du-Sault (R. Redaud Perraud)
Parnac (Mairie)
Parnac (Mainclef)
Parnac (Le Verger)
Parnac (Le Fay)
Parnac (Les Cinq-Routes)
Egurzon-Chantôme (G)
Eguzon-Chantôme (Pl. de l'Eglise)
Cuzion (La Jarrige)
Chaillac (Pl. du Bosquet)
Saint-Benoît-du-Sault (Le Pau)
Chaillac (Saint-Lieu-Sti)
La Châtre-Langlin (Eglise)
Saint-Sébastien (Ecole)
Les Grands-Chézeaux (Bourg)
Bazelat (Bourg-Mairie)
Chambon-Sts-Crôix (Bourg)
Saint-Sulpice-les-Feuilles (Bourg)
Saint-Germain-Beaupré (Forgevieille)
Saint-Germain-Beaupré (Bourg-Monument)
La Celle-Dunoise (Bourg-Le Pont)
Sagnat (Pl. de la Mairie)
Dun-le-Palestel (Pl. du Champ de foire)
Saint-Sulpice-le-Dunois (Bourg)
Colombiannes (Entreprise Marcillat)
Saint-Léger-Bridereix (Bourg)
Naillat (Intersection D14-Grand Bourgueix)
Saint-Léger-Bridereix (Le Marouzeau)
Naillat (Bourg)
Arnac-la-Poste (Bourg)
Bussière-Dunoise (Bourg)
Saint-Hilaire-la-Treille (Bourg)
Foyer de jeunes travailleurs
(Cité mixte R.Loewy)
(G)
(Puycharraud)
Bridiers
Saint-Vaury (Le Peyrat)
Saint-Hilaire-la-Treille (Valpoutour)
Lizières (Leyport)
Lizières (Puy-de-Lariak)
Saint-Priest-la-Plaine (St-Hilaire)
Saint-Vaury (Les Trois-et-Demi)
Saint-Vaury (Bourg-Pl.)
Saint-Sornin-Leulac (Bourg)
Guéret (Mairie) (23-3); (Gare routière) (23-9); (G), Aubusson (Gare routière), Felletin (Gare) (ter15)
Guéret, Montluçon (ter10, corail), Lyon (Part-Dieu), (Panache) (corail)
Fromental
Le Grand-Bourg (Bourg)
Magnac-Laval (Mairie)
Rancon (Villevit)
Bessines-sur-Gartempe (Morterolles-sur-Semme)
Châteauponsac (Gare)
Châteauponsac (Gare routière)
Châteauponsac (Puymaihac)
Bessines-sur-Gartempe (La Croix-du-Breuil)
Saint-Pierre-de-Fursac (Bourg)
Chamborand (Bourg)
Montaigut-le-Blanc
Bellac (Champ de foire)
Bellac (Gare routière)
Bessines-sur-Gartempe (Route de Sagnat)
Bénévent-l'Abbaye (Bourg)
Marsac
Mouroux (Vieilleville)
Roussac (Bourg)
Bessines-sur-Gartempe (Avent)
Bersac-sur-Rivalier
Laurières (Bourg)
Alloux (Bourg)
Saint-Symphorien-sur-Couze (Bourg)
Saint-Pardoux (Bourg)
Razès (Charlebouba)
Saint-Pardoux (Fréaudour-Campong)
Razès (Bas)
Razès (Santrop)
Razès (Charensannes)
Razès (Mairie)
Saint-Sulpice-Laurière
Le Buis (Bourg)
Compreignac (Chaumannes)
Compreignac (Puchanon)
Compreignac (Népoux)
Razès (Sliott)
Saint-Didier-Leyrenne (Bourg)
Nantiat (Pl. de l'Eglise), Limoges (Montjovis), (Bénédictins)
La Jonchère-Saint-Maurice (Bourg)
Bosmoreau-les-Mines (Bourg)
Compreignac (Bourg)
Saint-Sylvestre (Bourg)
La Jonchère-Saint-Maurice (Gare)
Masbaraud-Mérignat (Fadelaure Carrel, Débrie)
Saint-Sylvestre (La Croizille)
Compreignac (Angoulant)
Compreignac (Le Malagnac)
Ambazac (La Mazurie)
Ambazac (Champ de foire)
Masbaraud-Mérignat (Bourg)
Aubusson (Gare routière), Felletin (Gare) (ter9); Ahun (Bourg), Boussac (Bourg-Place) (23-6); Guéret (Gare rout.) (23-8)
Peyrilhac (Maison-Neuve), (Mairie), Bellac (Champ de foire), (LP Martin Nadaud)
Saint-Jouvent (Les Quatre-Poteaux)
Saint-Jouvent (Bourg)
Nantiat (Pl. de l'Eglise), Magnac-Laval (Bourg) (87-18), Bellac (Champ de foire) (87-29, 87-80, 87-82), Le Dorat (De Gaulle) (87-28), Bussière-Poitevine (Pl. Giraffa) (87-80)
Ambazac (G)
Saint-Laurent-les-Eglises (Bourg)
Montboucher
Bourganeuf (Gare routière)
Faux-Mazuras
Saint-Jouvent (Forbasse)
Bonnac-la-Côte (Maison-Rouge)
Ambazac (Les Quatre-Vents)
Le Châtenet-en-Dognon (Le Dognon)
Bellac, Montmorillon, Poitiers
Ambazac (Puy-Roudier)
Royère-de-Vassivière (Bourg)
Chaptelat (Morchevat)
Chaptelat (La Pacaille)
Nieul (Fraisefond)
Chaptelat (Bourg)
Saint-Martin-Terressus (Bourg)
Saint-Martin-Terressus (Les Charrauds)
Saint-Martin-Terressus (Le Maligne)
Beaune-les-Mines)
Couzeix (Anglard)
Les Bardys
Le Châtenet-en-Dognon (Bourg)
Sauviat-sur-Vige
Rilhac-Rancon (Gérard Philippe)
Couzeix (Noualhac)
(Grosseleix)
Rilhac-Rancon (Lot. Bramaud)
Saint-Priest-Taurion (G)
Couzeix (La Garde)
Couzeix (Mairie)
(Beaubreuil CC)
(Beaubreuil-Montalat)
Le Palais (Vert-Vallon)
Saint-Priest-Taurion (Mairie)
(Aéroport de Limoges-Bellegarde)
(Le Mauzeau)
(Le Theil)
Le Palais (G)
(Mas Gigeot)
Couzeix (Taxonnières)
Le Palais (Beaurepaire)
Le Palais (Jean-Jaurès)
(La Bastide)
(Mas-Blanc)
(Quatre-Rosiers)
Brignac
(Landouge-P. Benoît)
(Pte de Louyat)
LP Saint-Exupéry
Saint-Just-Martel (Verdaud)
Royères
(Landouge-Egl.)
(Montjovis)
(Maréchal Joffre)
(Pl. des Charentes)
(G. Montjovis)
(Bugeaud-Ste)
(Gauthier)
Panazol (Pl. de la République)
Panazol (Mt-Teresse)
Saint-Léonard-de-Noblat (Bourg)
(Magenta) (23, 87-6), Saint-Genest (Bourg), Saint-Barbant (Bourg) (87-8); Verneuil-sur-Vienne (La Chênaie) (87-23); Oradour-sur-Glane (Centre de mémoire) (87-12, 87-14), Saint-Junien (Champ de foire) (87-11, 87-12, 87-14), (Bellevue-de-Glane) (87-11), (Glane) (87-12); Rochechouart (Musée) (87-14)
(Maréchal Juin)
(Pasteur)
(Chaucher)
(Lycée Renoir)
Panazol (D'Arsonval)
(Landouge-Boris Vian)
(Plaisance)
(Roussillon)
(Docteur Montéland)
(Gare)
(Mairie)
Route de Lyon
(Les Gendre)
(Pompidou)
Feytiat (Chézin)
Saint-Junien, Angoulême
Feytiat (Plein-Bois) (35); Aixat (Arc. gare), Neuvic-Entier (Bourg) (87-9)
Saint-Genest-sur-Roselle (Bourg) (87-29, 87-55); Teignac (Bourg) (87-55); Pierre-Buffière (Ecole) (87-29, ter7), Uzerche (G), Tulle (G), (Marquisat) (ter7)
Meymac, Ussel, Clermont-Ferrand
Isle (Beausoleil)
(La Valoine)
Fongeaudrant)
Aixe-sur-Vienne (Champ de foire) (87-2, 87-3, 87-15, 87-16, 87-21, 87-24); Cussac (Maison familiale) (87-2); Maisonnais-sur-Tardoire (Bourg) (87-3); Châlus (Av. André Bassac) (87-15, 87-16), Saint-Martin-le-Vieux (Bourg), Dournazac (Bourg) (87-15); Saint-Priest-sous-Aixe (Poste), Vayres (Bourg) (87-21); Jourgnac (Mairie) (87-26)
Condat-sur-Vienne (Versanas)
Périgueux (ter4, corail), Agen (ter4), Bordeaux (Saint-Jean) (ter4, corail); Saint-Yrieix, Brive-la-Gaillarde (ter5)
Brive-la-Gaillarde (ter6, corail), Cahors, Toulouse (Matabiau), Cerbère (corail)